

# Aviso de Ciclón Tropical en el Océano Atlántico

**No. Aviso: 04**

México, D.F. a 05 de Junio del 2016.

**Emisión: 17:30h**

Servicio Meteorológico Nacional, fuente oficial del Gobierno de México, emite el siguiente aviso:

**Síntesis: SE HA FORMADO LA TORMENTA TROPICAL "COLIN"**

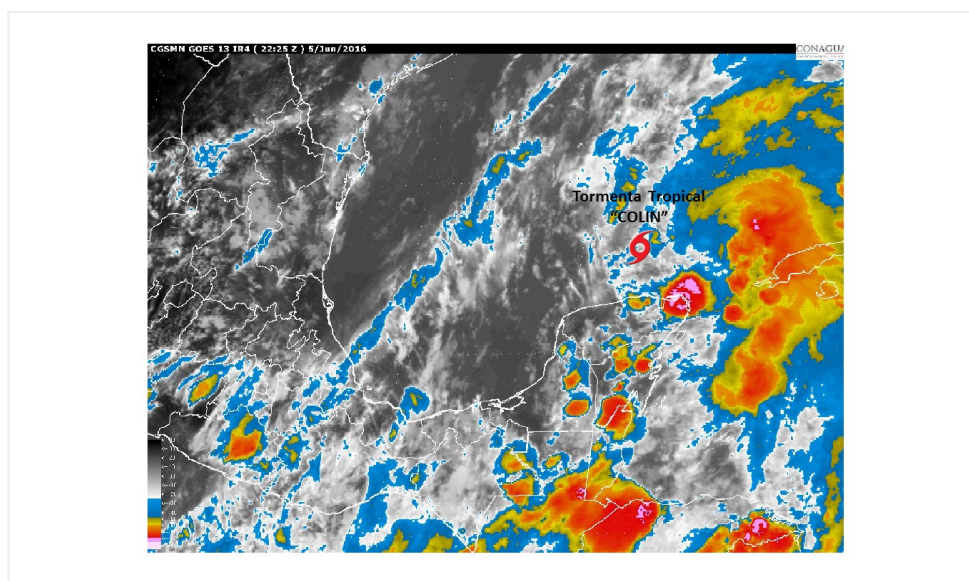

## **Situación Actual:**

Debido a las mediciones de la misión del avión cazahuracanes la Depresión Tropical No. TRES, se ha intensificado a la Tormenta Tropical "COLIN".

<b>Condiciones Actuales</b>		
<b>Hora local (hora gmt)</b>	17:00 (22:00 GMT)	
<b>Ubicación del centro del ciclón</b>	Latitud Norte: 23.3°	Longitud Oeste: 87.9°
<b>Distancia al lugar más cercano</b>	A 190 km al norte de Río Lagartos, Yuc. y a 260 km al nor-noroeste de Cancún, Q. Roo.	
<b>Desplazamiento actual:</b>	Norte (360°) a 19 km/h	
<b>Vientos máximos [km/h]:</b>	Sostenidos: 65 km/h	Rachas: 85 km/h
<b>Presión mínima central [hpa]:</b>	1005 hPa	

### Condiciones Actuales

<b>Pronóstico de lluvia</b>	Genera nublados densos con potencial de lluvias intensas acompañadas de tormentas eléctricas y posibles granizadas en Yucatán y Quintana Roo, y lluvias muy fuertes en Campeche, además de oleaje elevado de 2 a 3 metros de altura.
-----------------------------	--

<b>PRONÓSTICO VALIDO AL DÍA/HORA LOCAL TIEMPO CENTRO</b>	<b>LATITUD NORTE</b>	<b>LONG. OESTE</b>	<b>VIENTOS [Km/h]</b>	<b>CATEGORÍA</b>	<b>UBICACIÓN (en km)</b>
<b>06/01h</b>	25.1	87.5	65/85	Tormenta Tropical	390 km al norte de Cabo Catoche, Q. Roo.
<b>06/13h</b>	28.0	85.8	85/100	Tormenta Tropical	720 km al norte de Cabo Catoche, Q. Roo.
<b>07/01h</b>	31.0	82.0	85/100	Tormenta Tropical	En tierra, sobre el nor-noreste de Florida, E.U.A., y a 1,160 km al nor-noreste de Cabo Catoche, Q. Roo.
<b>07/13h</b>	34.0	76.0	85/100	Tormenta Tropical	1,755 km al noreste de Cabo Catoche, Q. Roo.
<b>08/13h</b>	41.9	58.2	95/110	Tormenta Tropical	3,515 km al noreste de Cabo Catoche, Q. Roo.
<b>09/13h</b>	48.0	44.5	85/100	Tormenta Tropical	4,780 km al noreste de Cabo Catoche, Q. Roo. 4,795 km al noreste de Cancún, Q. Roo.
<b>10/13h</b>	53.5	35.0	85/100	Tormenta Tropical	5,620 km al noreste de Cabo Catoche, Q. Roo.

<b>Aviso No.</b>	<b>Fecha / Hora local CDT</b>	<b>Lat. Norte</b>	<b>Long. Oeste</b>	<b>Distancia más cercana (km)</b>	<b>Viento móx. / rachas</b>	<b>Categoría</b>	<b>Avance</b>
<b>01</b>	05 jun / 10:00	21.9	88.1	200 km al noroeste de Cozumel, Q.Roo., y a 175 km al este-noreste de Progreso, Yuc.	55/75	Depresión Tropical	norte (360°) a 13 km/h
<b>02</b>	05 jun / 13:00	22.7	88.1	275 km al nor-noroeste de Cozumel, Q. Roo., y a 225 km al noreste de Progreso, Yuc.	55/75	Depresión Tropical	norte (360°) a 15 km/h

Aviso No.	Fecha / Hora local CDT	Lat. Norte	Long. Oeste	Distancia más cercana (km)	Viento m <sup>á</sup> x. / rachas	Categoría	Avance
03	05 jun / 16:00	23.3	87.9	A 190 km al norte de Río Lagartos, Yuc. y a 260 km al nor-noroeste de Cancún, Q. Roo.	55/75	Depresión Tropical	Norte (360°) a 19 km/h
04	05 jun / 17:00	23.3	87.9	A 190 km al norte de Río Lagartos, Yuc. y a 260 km al nor-noroeste de Cancún, Q. Roo.	65/85	Tormenta Tropical	Norte (360°) a 19 km/h

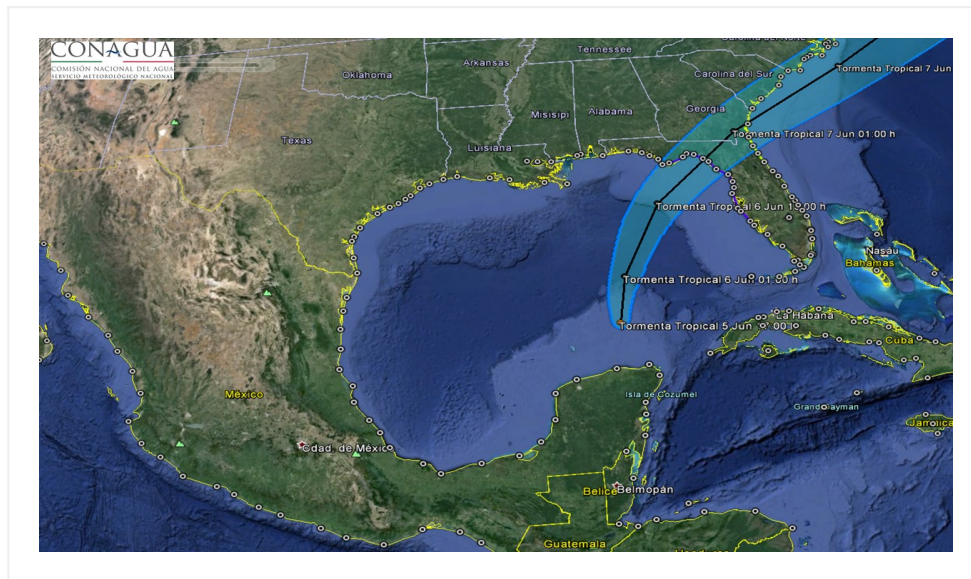

**Traectoria de la tormenta tropical "COLIN"**

**EL SIGUIENTE AVISO SE EMITIRÁ A LAS 19:15HRS TIEMPO DEL CENTRO O ANTES SI OCURREN CAMBIOS SIGNIFICATIVOS**

**Pronosticador:** JUAN CARLOS AYALA V.  
**Revisó:** MARILINA HERNÁNDEZ G.